

ściana a-a

nr 06	gabinet terapii sensorycznej
20,35m ²	tarket

tarket w formie deski

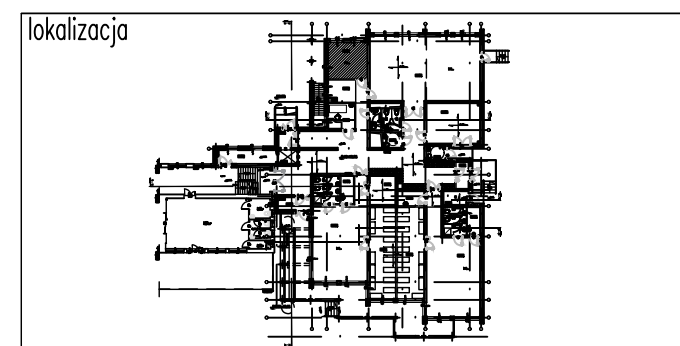

INWEST HOME AND RENT Sp. z o.o. AL. JANA PAWŁA 1127, 00-867 WARSZAWA	TYTUŁ: PROJEKT Z FUNKCJĄ SAL I GABINETÓW LECZNICZO-FIZJOTERAPETYCZNYCH
PROJEKTOWAŁ: mgr inż. arch. Maria Ingielewicz nr upr. ABU-IX-8386-5/6/89 Wk-bez ograniczeń wpis do Kujawsko-Pomorskiej Izby Architektów pod numerem KP-0178	BRANŻA: ARCHITEKTURA
KIEROWNIK ZESPOŁU: PRZEDSZAŁTACZ KRZYSZTOF ANKIERSTAJN NIP 5272875666 KRS 0000664246	OPRACOWAŁ: ARCHITEKT TONICZNA ARCH-SIZE mgr inż. arch. Jakub Kaczorowski podpis
INWESTOR: GMINA MIEJSKA CIECHOCINEK ul. KOPERNIKA 19, 87-720 CIECHOCINEK	TEMAT RYSUNKU: pomieszczenie nr. 06
ADRES INWESTYCJI: CIECHOCINEK, ul. Widok 9 dz. NR. 756/2 ob. 0001 Ciechocinek gm. Ciechocinek powiat Aleksandrowski	SKALA: 1:50
DATA: 10.03.2020	RYSUNEK 1:1
INWESTOR: INWEST HOME AND RENT Sp. z o.o. AL. JANA PAWŁA 1127, 00-867 WARSZAWA	TEMAT: ROZBUDOWA PRZEDSZKOLA O POMIĘSZCZENIA ZŁOBKA INTEGRACYJNO-REHABILITACYJNEGO

ściana c-c