Poświadcza się, że niniejszy dokument został opracowany z wyniku prac geodezyjnych i kartograficznych, których rezultaty zawiera operat techniczny wpisany do ewidencji materiałów państwowego zasobu geodezyjnego i kartograficznego

Organ prowadzący państwowy zasób geodezyjny i kartograficzny	STAROSTA ALEKSANDROWSKI
Identyfikator ewidencyjny materiału zasobu - operatu technicznego	P.0401. 2019. 1591
Data wpisania operatu technicznego do ewidencji materiałów zasobu	12. 11. 2019
Imię, nazwisko i podpis osoby reprezentującej organ	z up. STAROSTY

Jan Kudła
Kierownik PODGiK

LEGENDA

🟨	- Tereny prywatne, brak możliwości wejścia na działkę. Mapa może być niezgodna ze stanem faktycznym w terenie.

MAPA DO CELÓW PROJEKTOWYCH
Skala 1: 500

Jednostka ewidencyjna : 040102_1 Ciechocinek
Obręb : 0001 Ciechocinek
Jednostka ewidencyjna : 040107_2 Raciążek
Obręb : 0008 Raciążek
Powiat: aleksandrowski
woj: kujawsko-pomorskie
Mapa w oznaczonym zakresie

stan na dzień: 17.09.2019r.
Przedmiotowa mapa do celów projektowych została wykonana bez ustalenia obciążeń służebnościami gruntowymi ujawnionymi w księgach wieczystych
Rej : GN.Go.6640.1260.2019
Układ współrzędnych PL 2000/18 ; Układ wysokościowy: Kronsztadt 60
Geodezyjny układ odniesienia PL-ETRF2000

Zakres opracowania: - - - - - - - -

Nie wyklucza się istnienia w terenie innych niż wykazanych na niniejszej mapie urządzeń podziemnych, które nie były zgłoszone do inwentaryzacji geodezyjnej.

PRZEDSIĘBIORSTWO USŁUGOWO HANDLOWE
BETPOL
87-125 Osiek n/Wisłą, Silno 6
NIP 879-207-93-74 Regon 871653357

GEODETA UPRAWNIONY
Piotr Lisiński
Świadectwo upr. 21016
tel. 600 918 969

14-11-2019

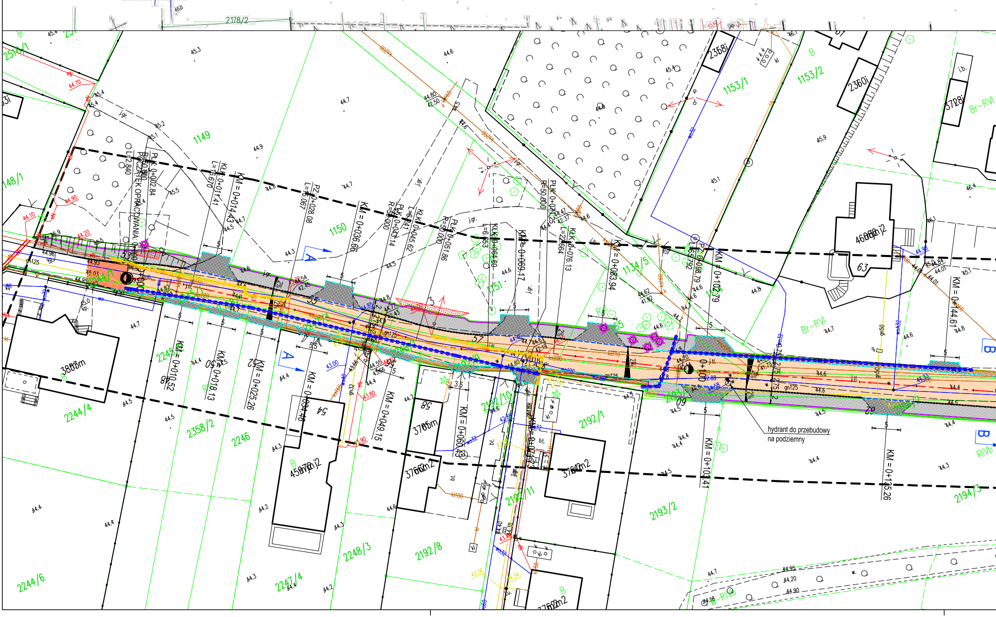
2178/2
2516/1
148/1
1149
1150
1151
1153/1
1153/2
1134/5
2245
2244/4
2244/6
2358/2
2246
2247/4
2248/3
2192/8
2192/10
2192/11
2192/1
2193/2
2194/3
POCZĄTEK OPRACOWANIA
KM = 0+014.43
KM = 0+036.66
KM = 0+069.17
KM = 0+083.94
KM = 0+102.79
KM = 0+144.61
KM = 0+010.52
KM = 0+018.13
KM = 0+025.26
KM = 0+049.15
KM = 0+060.43
KM = 0+101.41
KM = 0+135.26
hydrant do przebudowy na podziemny

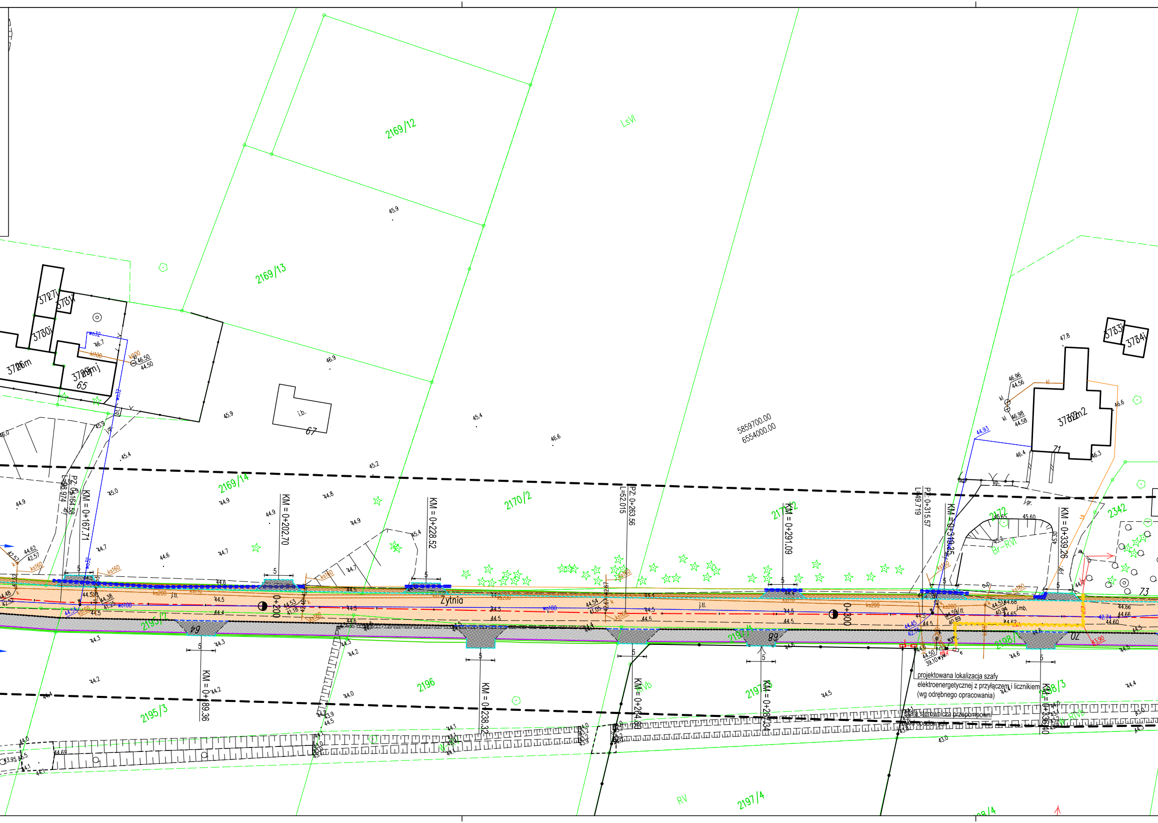
2169/12
LsVI
2169/13
2169/14
2170/2
2171/2
2172
2342
2195/2
2195/3
2196
2197/1
2197/4
2198/1
2198/3
2198/4
RV
RVb
Br-RVI
W-RIVb
3727i
3731i
3730i
3726m
3729mj
65
i.b.
67
3732m2
71
3733i
3734i
73
79
89
02
Żytnia
5859700.00
6554000.00
KM = 0+167.71
PZ 0+164.58
L=38.974
KM = 0+202.70
KM = 0+228.52
PZ 0+263.56
L=52.015
KM = 0+291.09
PZ 0+315.57
L=49.719
KM = 0+318.25
KM = 0+339.26
KM = 0+189.36
KM = 0+238.32
KM = 0+264.80
KM = 0+287.34
KM = 0+336.40
0+200
0+300
ks160
ks200
kd100
ks
wo32
wo100
wo160
j.tl.
j.mb.
j.gr.
i.gr.
kp.
wyw.
eNA
44.50
39.10 wyw.
projektowana lokalizacja szafy
elektroenergetycznej z przyłączem i licznikiem
(wg odrębnego opracowania)
szafa sterownicza przepompowni
wód opadowych

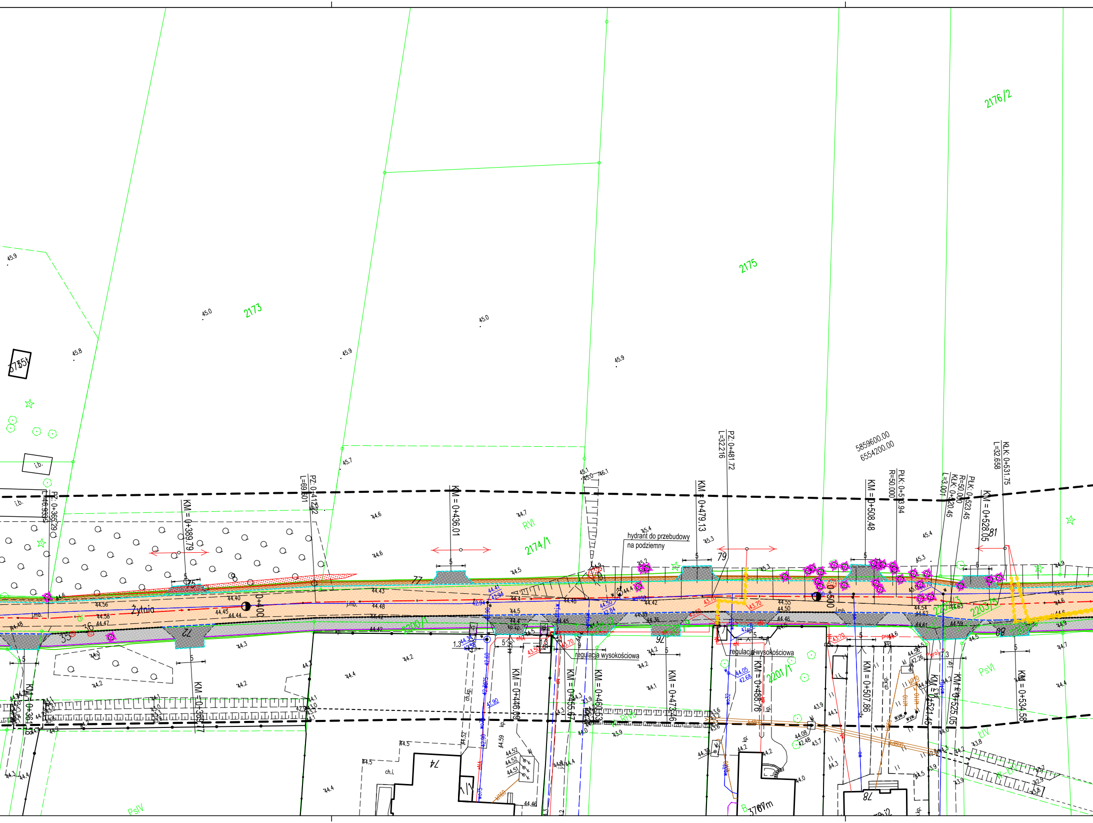
2173
2174/1
2175
2176/2
2201/1
2203/5
2203/3
RVI
PsVI
PsIV
ŁIV
Żytnia
hydrant do przebudowy
na podziemny
regulacja wysokościowa
regulacja wysokościowa
5859600.00
6554200.00
PZ: 0+365.29
L=16.933
KM = 0+389.79
PZ: 0+412.22
L=69.501
KM = 0+436.01
KM = 0+479.13
PZ: 0+481.72
L=32.216
0+400
0+500
KM = 0+508.48
PLK: 0+513.94
R=50.000
KLK: 0+520.45
L=3.001
PLK: 0+523.45
R=50.000
KM = 0+528.05
KLK: 0+531.75
L=32.658
KM = 0+361.18
KM = 0+385.77
KM = 0+446.09
KM = 0+455.67
KM = 0+460.53
KM = 0+473.46
KM = 0+488.76
KM = 0+507.86
KM = 0+521.45
KM = 0+525.05
KM = 0+534.58
74
75
76
77
78
79
80
81
i.b.
ch.i.
ch.kp.
kp.
j.mb.
3767m
45.9
45.8
45.0
45.7
44.6
44.7
44.5
45.3
45.4
44.56
44.40
44.45
44.44
44.43
44.48
44.42
44.3
44.2
44.4
43.9
43.70
43.50
42.94
44.05
42.68
44.08
42.48
42.26
44.46
44.52
44.51
44.59
44.55
44.50
44.54
44.62

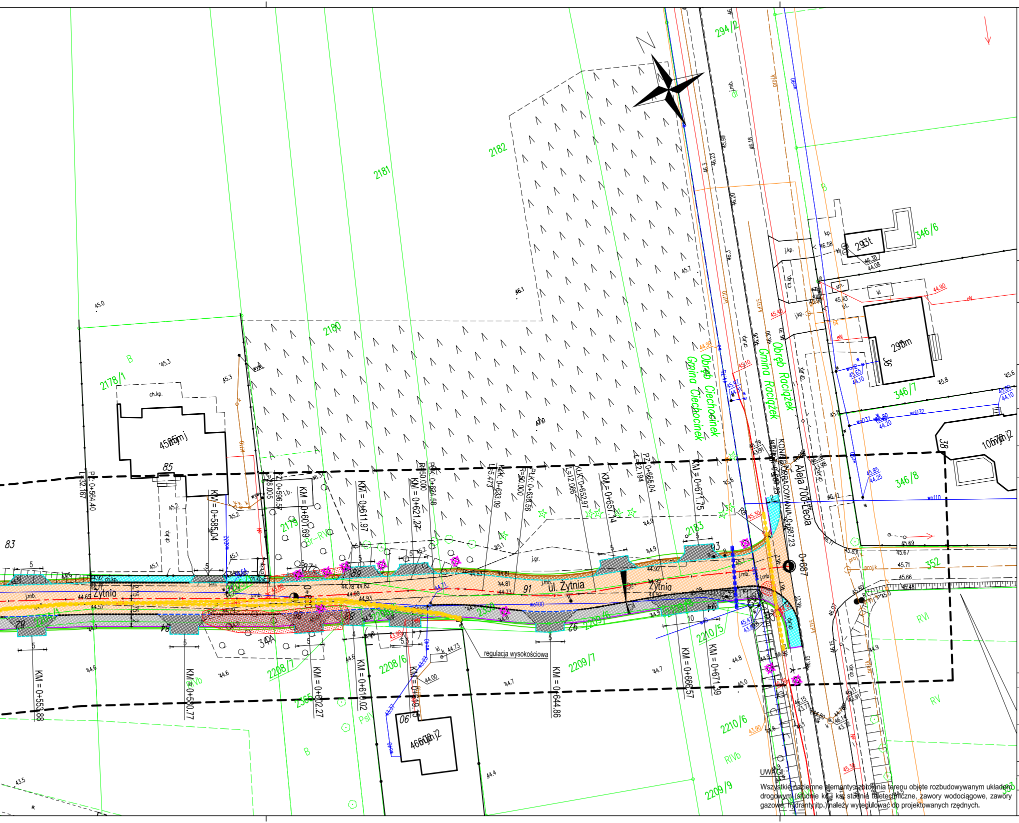
ul. Żytnia
Żytnia
Aleja 700 Lecia
Obręb Ciechocinek
Gmina Ciechocinek
Obręb Raciążek
Gmina Raciążek
KONIEC OPRACOWANIA 0+687.23
0+687
KM = 0+553.88
KM = 0+580.77
KM = 0+585.04
KM = 0+596.57
KM = 0+601.69
KM = 0+602.27
KM = 0+610.02
KM = 0+611.97
KM = 0+619.45
KM = 0+621.27
KM = 0+644.86
KM = 0+657.14
KM = 0+665.57
KM = 0+671.39
KM = 0+671.75
PŁ: 0+564.40
PŁK: 0+624.58
KŁK: 0+633.09
PŁK: 0+638.56
KŁK: 0+652.97
PŁ: 0+665.04
R=50.000
R=30.000
regulacja wysokościowa
2178/1
2179
2180
2181
2182
2183
2208/1
2208/6
2209/6
2209/7
2209/9
2210/5
2210/6
294/2
346/6
346/7
346/8
352
293t
296m
458mj
466mj2
1067mj2
ch.kp.
j.mb.
j.gr.
kp.

UWAGI:

Wszystkie naziemne elementy uzbrojenia terenu objęte rozbudowywanym układem drogowym (studnie kd i ks, studnie teletechniczne, zawory wodociągowe, zawory gazowe, hydranty itp.) należy wyregulować do projektowanych rzędnych.

LEGENDA:

▨	proj. jezdnia - nawierzchnia z SMA
▨	proj. chodnik z kostki betonowej szarej
▨	proj. zjazd z kostki betonowej grafitowej
▨	proj.pobocze z mieszanki niezwiązanej C90/3
▨	dowiązanie do istn. jezdni bitumicznej ul. Żytniej
▨	przełożenie wysokościowe istn. nawierzchni
━	proj. krawężnik betonowy 15x30x100 cm
╌	proj. krawężnik betonowy najazdowy 15x22x100 cm
╌	proj. opornik betonowy 12x25x100 cm
━	proj. obrzeże betonowe 8x30x100 cm
━	proj. półka / skarpa
⊠	drzewa do wycinki
▨	krzewy do wycinki

Jednostka projektowa:	**AKROID Andrzej Kurda** ul. Sanocka 1, 87-100 Toruń tel. 602 253 770		
Nazwa inwestycji:	**Budowa nawierzchni ul. Żytniej wraz z odwodnieniem (od końca nowego asfaltu do Al. 700 Lecia) w Ciechocinku**		
Inwestor:	**Burmistrz Miasta Ciechocinek** ul. Kopernika 19 87-720 Ciechocinek		
Lokalizacja:	województwo: kujawsko-pomorskie, powiat: aleksandrowski, miejscowość: Ciechocinek j. ewid.: 040102_1 Ciechocinek, obr.: 0001 Ciechocinek - 2192/9, 2192/10, 1134/5, 2359, 1149 (1149/1, 1149/2), 1150 (1150/1, 1150/2), 2246 (2246/1, 2246/2), 1151 (1151/1, 1151/2), 1155 (1155/1, 1155/2), 2168/3 (2168/4, 2168/5), 2169/14 (2169/15, 2169/16), 2170/2 (2170/3, 2170/4), 2196 (2196/1, 2196/2), 2199 (2199/1, 2199/2), 2173 (2173/1, 2173/2), 2174/1 (2174/3, 2174/4), 2175 (2175/1, 2175/2), 2176/1 (2176/3, 2176/4), 2204/2 (2204/3, 2204/4), 2205/2 (2205/3, 2205/4) 2365 (2365/1, 2365/2), 2179 (2179/1, 2179/2), 2203/3 2180 (2180/1, 2180/2), 2181, (2181/1, 2181/2) 2182, (2182/1, 2182/2), 2183, (2183/1, 2183/2) 2210/5, 2209/6, 2209/8, 2208/5, 2208/7, 2205/1, 2204/1, 2202/3, 2203/5, 2201/7, 2201/9, 2200/1, 2244/1, 2245/1, 2358/1, 2247/3, 2248/1, 2193/1, 2194/2, 2195/2, 2197/1, 2198/1, j. ewid.: 040107_2 Raciążek, obręb 0008 Raciążek - 294/2		
Branża:	Drogowa		
Projektant:	mgr inż. Andrzej Kurda uprawnienia budowlane do projektowania i kierowania robotami budowlanymi bez ograniczen w specjalności drogowej nr upr. KUP/0041/PWOD/11		
Sprawdzający:	mgr inż. Tomasz Pior uprawnienia budowlane do projektowania i kierowania robotami budowlanymi bez ograniczen w specjalności drogowej nr upr. ZAP/0196/PWBD/16		
Stadium:	Projekt wykonawczy		
Nazwa rysunku:	Plan sytuacyjny		
data: 10.08.2019	skala: 1:500	numer rysunku: 2	numer strony: